大清光緒廿九年

第六千五百二十號

叻報

癸卯九月初一日

本館在哥劳實得力門牌第一百廿四號零C

Printed and Published by See Ewe Lay 大英一千九百零三年十月廿一號禮拜三 at No. 124-c, Cross Street, Singapore.

本館新聞紙除禮拜外日出　諸君賜閱本報者無論本埠外埠均可函致本館取閱如外埠閱報照加寄費可也除日報照常刊送外後不館工本從英國採辦銜響該執各機器以待與　各官辦刊印響籍單件邊有英國各體活字及各式花邊等延有西人排印工藝甚精所有中西文字均能印刊並有石版印字大小機器均用精工刊

印工段絕論並延有文士書寫各體文字現由上海購到各種書籍出售其書目另行刊佈所有各項價甚相宜再本館所登來札原擇其有關世道入心者附登否亦須無礙於人而後始錄其有謗罵收文以及支離費辭者概不登錄嗣後　諸君來札尙祈自歸更須寫貲給里而後敢登但來稿登與不登均不能將原稿收回也　本館謹白

實叻梧槽蓮山雙林寺募建大殿緣欵初冊　○大總理萬山劉金榜捐銀一萬六千員　董事錦豐楊本陸　聯發號仕份各捐銀二千元　福茂號陳群英　恒春邱莪園　豐源黃文臣　錦興林順池各捐銀一千元　豐源王君子捐銀五百元　仲光高萬邦捐銀四百元　協理郭文彬　陳清臕各捐銀五百元　巨港甲必丹謝慶春捐銀二　元　蔡三重捐銀二百元　蔡四端　沈清吉　錦清傑各捐銀一百元　信士黃成真　朱亞華各捐二十元　劉鍾鋭捐十元　信童郭錦瑞　郭錦標各捐廿五元　信女劉陳其娘捐七百元　林李世娘　陳蘇罔娘各捐五百元　王蔡種娘捐二百元　馮沈妙興娘捐娘捐二百元　劉白寶娘捐一百元　本寺大殿方在經營唯工程浩大非獨力能支唯冀商翁長者樂助隨緣同種善根齊登仁壽是所至禱　近多遊僧須防假冒三寶佛已經登殿　田　卜

光緒廿九年九月朔日

總理劉金榜

董事楊本陸　林順池

協理邱莪園　陳杞栢　陳群英　顏聯發　息里末　高萬邦　陳合春　陳明照　邱雁鷂　黃清榮　郭文彬

住持陳萬厚　鄞其仁　僧明光全啟

廣告文人　○啟者本館刻欲延請精於書法之文人以主石印一席其人必須能書各體文字兼無嗜好者方能勝任有欲俯就者請來本館與本主人面商可也此佈　叻報館主人謹啟

延請書記告白　○啟者本館刻欲延請書記一名其人必須精於會計及頗工書法者方能稱職如有欲承斯乏者請來本館面商可也此佈　本館謹啟

新舖招租　○啟者本號有新建二層舖坐落丹戎巴吉安匣律大街前後相連式十三間且近起貨大馬頭或開雜貨店或貯貨物或做住家上落來往甚爲利便及租價相宜如合意者請到羅民申律書北塞對面門牌二十四號與隆面議是荷　光緒二十九年五月廿七日　興隆號啟

中俄交涉各國干預七十一續

英國公使薩道氏告日本內田公使曰慶王於俄公使之續增要求如管理滿洲稅關權以及森林礦山等專占權均概行拒絕　聞慶王日前與日本公使議論俄約各節據云中國非不知其利害無如以貧弱之故不能不勉從其請今貴國謀以中國爲聯俄實爲厚誣中國非不願力拒其約無如其約一日不拒俄定則其兵一日不退反將滿洲地方據爲俄有貴國其何以教我云云聞日本公使云貴國倘能一意拒俄務保守滿洲利權則日本必能竭力相助等語會商良久亦未得其宗旨　日本報中於日本政府辦理高麗之政策頗多訾議惟近聞日本外務大臣小村照會駐韓城之日公使林君云在俄占鴨綠江必須竭力抵拒至如何辦理且俟第三期滿洲退兵屆時以後再行定見因於第三期退兵以前日本若行輕舉則滿洲有許多之事即不能商定也　近者俄國政府派水師駐於附近高麗之海面而日本亦已聲明欲在高麗增加防兵兩國之有此舉動必係別有他故而非出於偶然蓋高麗海面乃最爲緊要之地因既可北控滿洲又可南顧高麗今既有兩國之水師集於此海面雖我等不敢謂其即有戰事亦不可不加以注意　北京電云慶王日昨訪問美國公使言及俄國之要求有關係於列國者朝廷誓不輕許且求美國之好意協助望美公使公平解釋之又聞於中美通商條約慶王已允許開放安東縣其安東縣與大東溝二處當不待撤兵以一定之時期開放云　日本進步黨現下佈告謂各國如有侵及中國及高麗者日政府當極力阻當之聞此佈告已經伯爵大隈君簽准云　現在各國公使會議所有各國佔據中國之地如東三省等處須一律退出惟中國地大物博既與各國通商往來交涉日多而現時政府爲萬萬不能治理故各國協商擬各省派一總督代爲管轄云云　北京電云現傳聞日本曾於十月八號遞哀的美敦書與俄國勒令早撤滿洲之兵又云已有俄國人民三萬之多遷入滿洲境內士民受苛更甚此爲俄廷政策之一端以輸入野蠻之化於彼安靖之土也奉天將軍府連接密電云日俄事已決裂大有兩禮拜即行開戰之勢近日瀋陽往旅順營口火車停票三日專載俄兵軍資不准搭客密電係將軍幕中某君傳出外間甚諱之省城亦無動靜　仍未完

俄日實備戰電音 ○本坡實得力太晤士西報接到念七日英京來電云英京早報云接到最確之消息報稱日本刻下經已派船運兵駛抵高麗在附近平壤地方登陸至于俄日兩國協商遼東之事必致無成云 同日來電云凡有威里士之煤炭運往海參威旅順神戶長崎等處者皆爲俄日兩國購去其有訂購此煤者亦限于兩閱月交清云 同日來電云紐約某報云探悉美國海軍衙門刻已定議設使俄日開戰美國欲撥戰艦四十九艘駛往遼東防守如何分派防守之機宜亦已議定云 按近日所接各路電耗以及各報所言僉謂俄日協商之事經已無成今觀來電所云更足見俄日邦交勢將決裂又聞某西報謂現在駐泊旅順之俄國戰船多至九十二艘各已預備一切令下即可開仗且聞俄廷不日尚欲再撥戰艦來旅云云統觀俄日之舉動各已備戰弗過縱自謂爲祗用虛聲吾不敢遽信爲知言也

中英交涉電音 ○本坡實得力太晤士西報接到去月念八日英京來電云勞打電局派駐北京探訪人致電回英云細查昨電謂有匪徒欲謀不利于北京英使署一節茲悉實在並非匪徒潛透電線于署中軍火倉內不過當時在該署外遣有軍裝疑係署中廝役盜取倉內軍火時視爲無用而棄于署外而已云 按昨電所報此事係由英京泰晤士報派駐北京探訪人傳電回英而來胡亦謬妄乎是觀此足見踏西報之探訪人所報中國之事亦多捉影捕風猶憶前者北京拳匪亂時該西報肆意妄談致令激怒各國聯騎燕京半由探訪人讒言所致由今視昔思之悚然尚望此後爲探訪者遇事確查則中外邦交可永固矣

土馬電音 ○本坡實得力太晤士西報接到念七日英京來電云馬西多尼亞亂黨首領現在經已身亡云 念八日英京來電云馬國刻經定議欲將後備兵五千名爲之撤去設使土國將兵撤回則馬國亦必再將他軍遣散云

俄事電音 ○本坡實得力太晤士西報接到念八日英京來電云俄京風傳刻下俄廷經已派委人員以俄皇爲首席會同設法辦理遼東之事其中幷有議及如何整頓商務等事云

通用新銀 ○碩厥莪來函云該處國家經已頒示凡有實得力新鑄銀員一律通用無如該處華人諸店因見新銀之質比前畧小有類半員未免懷疑祇允准作六角殊不知此事有犯寧細察新銀比之鷹銀雖然畧小然其質厚則又過于鷹銀且其重數相符而國家又已出示准爲通用則交易時自應視與鷹銀無異可已又何疑焉

教堂失竊 ○意京羅馬來函云前日該處申阜打教堂中失去銀質祭器十五具任查無耗究不知伊誰竊去云 按出入教堂中者必皆該教中人胡敢竊及祭器今茲被盜是眞難索解人豈該偷兒或非入教以故膽大妄爲至于如是耶否則堂中祭器各且專製鑄遺之不暇何有于偷以是覘之近今教堂之教士亦不過如斯而已耳

瓜勝南暴錫務記 ○西本年九月份瓜勝南暴所出錫條一萬一千七百二十三担値銀八十三萬零三百四十八元錫米一萬四千四百六十九担値銀一十萬零零三元共徵稅銀二十四萬九千三百零八元又計西本年正月起至九月止共出錫條九萬五千六百八十三担値銀八百一十九萬六千七百零一元錫米十二萬零四百九十六担値銀三十二萬八千五百四十三元共徵稅銀二百五十八萬五千八百九十七元

彰亨戶口册 ○茲將西去年彰亨合境中西土番各籍老少男女之數詳列于報以供衆覽 **西人** 十五歲以上男一百零三名女十九口 十五歲以下男五名女七口 共男一百零八名 共女二十六口 總計男女一百三十四名口 **葡人** 十五歲以上男二十七名女七口 十五歲以下男四名女八口 共男三十一名 共女十五口 總計男女四十六名口 **廣府** 十五歲以上男二千九百二十名女一百廿一口 十五歲以下男二十三名女十五口 共男二千九百四十三名 共女一百三十六口 總計男女三千零七十九名口 **福建** 十五歲以上男七百九十七名女三十四口 十五歲以下男十五名女十七口 共男八百十二名 共女五十一口 總計男女八百六十三名口 **瓊州** 十五歲以上男七百七十九名女四口 十五歲以下男三名女一口 共男七百八十二名 共女五口 總計男女七百八十七名口 **嘉應州** 十五歲以上男二千七百十四名女一百二十三口 十五歲以下男四十四名女五十二口 共男二千七百五十八名 共女一百七十五口 總計男女二千九百三十三名口 **彭產華人** 十五歲以上男八十三名女四十二口 十五歲以下男三十六名女三十二口 共男一百十九名 共女七十四口 總計男女一百九十三名口 **潮州** 十五歲以上男四百零四名女十六口 十五歲以下男十名女九口 共男四百十四名 共女二十五口 總計男婦四百三十九名口 **廣西** 十五歲以上男三百八十四名女二口 十五歲以下男無女無 共男三百八十四名 共女二口 總計男婦三百八十六名口 **各省華人** 十五歲以上男十二名女二口 十五歲以下男一名女無 共男十三名 共女二口 總計男婦十五名口 合計以上各籍華人十五歲以上男八千零九十三名女三百四十四口 十五歲以下男一百三十二名女一百二十六口 共男八千二百二十五名 共女四百七十口 總計男女八千六百九十五名口 未完

漳泉近聞 ○滄江訪友函云去月初六夜三都柯井社張某家被盜失贓四千餘金張龍王廟邊近在社口是夜一點鐘時有强夥三十餘人入社由後門闖進入內扛物者只十數人餘悉分布社內各要地以故社人無敢出者張於是日適因事往石碼鎮幷不在家家中祇張

嘉怒鈕有限公司告白

本公司所沽之正金鐘標萬蘭池酒久已遐行已爲諸君所共鑒不意[illegible]酒銷流過盛奸商志圖射利以致魚目混珠不分薰蕕而諸君所有啜飲此等假冒之萬蘭池酒者爲害甚大本公司不得不將此中辭細佈衆週知免受棍徒之害此不但本公司之益亦諸君同受之益也敢者近來竟有棍徒假冒本公司正金鐘標之萬蘭池酒其標頭恍惚本公司之欵式少有不慎受害甚深因本公司所沽之正金鐘標爲蘭池酒不惜工本係以頂上貨料釀成以故曾飲此酒者皆知其發遐近馳名而各棍徒假冒之酒氣味雖同相發大異故其所沽之價比之本公司爲廉本公司所運到正金鐘標之萬蘭池酒其標頭經已稟官註册凡有假冒此標者本公司定向公堂控究決不寬恕有欲購本公司正金鐘標之萬蘭池酒者務必留神細審勿爲僞貨所誤再者本公司正金鐘標之酒每樽皆有所刊標頭爲據茲將標頭三式附刊報中以免誤認特此佈 聞

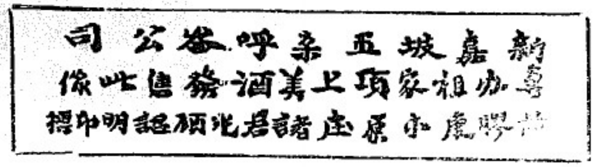

大英一千九百零三年三月廿二號

嘉怒鈕公司謹啟

示驗照登○欽加運使銜補用道駐劄新嘉坡兼轄海門等處總領事官[illegible]爲出示驗勸事本月初四日接准山東勸捐工賑
滬局留直補用道總咨開經辦山東賑捐提調部[illegible]周　奉派勸辦山東賑捐並准　山東賑捐總局咨送空白執照到滬當經刊刻關防發上海
總[illegible]會館設局開辦分別報明在案查此次東省被災[illegible]甚重[illegible]孔殷亟應分頭廣爲勸辦以資接濟除飭發執照章程各[illegible]　林道台雲龍在
新嘉坡一帶妥爲籌辦外相應備文咨請查照希即出示曉諭以期推廣而便周知等由本總領事准此自應亟出
曉諭爲此示仰閩粤旅寓華商一體知悉深念鄉閭等商民咸抒好義踴躍輸將合切災區樂爲賑助其各遵行幸勿觀望切切特諭
局啟　源順街安和號　吊邊街鼎和棧　右仰閩粤旅寓華商一體知也
光緒二十九年六月初六日　給

狗頭標烏蜜酒出售

BASS'S ALE, GUINNESS'S STOUT AND SPARPLING CYDER.

"Dogshead" Brand.

"Dogshead" Brand.

Quarts　Pints　Nips

Agents:— KIM HIN & Co. Singapore

啟者本公司所沽狗頭標烏蜜酒功用良多名馳遠近本坡各酒店皆有出售諸君購飲便知其妙此佈

一千九百零三年七月十五號

新嘉坡代理人錦興公司謹啟

電燈出售告白

KIM HIN & CO., SINGAPORE.

啟者本公司所售之桌上電氣燈及其所用各物此等桌燈各式皆備時有貯便價極廉宜而且精緻悅目　諸君光顧　玉臨採購可也此佈

大英一千九百零三年七月十五號

本坡代理人錦興公司謹啟

尋弟賞帖

啟者廣東新會縣江門木朗鄉舍弟尹家儀又名叫亞七此是兄弟排他第七也此人今計廿四歲前在廣東省城河南癲院教街福場里貴州磯務局委員尹道國鴻家兄處自光緒廿一年十二月廿某日忽出門不知去向踪跡全無迄今數載亦無音信返里惟家母在堂常思悲淚倘有四方君子知吾舍弟尹家儀在於何處能親身帶到石叻源順街第二百三十六號門牌志南號待見弟觀面相見認明實確乃謝花紅銀一千大元正若知其踪跡下落將實確地步報知俟查明無錯乃謝花紅銀二百大元正決不食言此帖是實但有善翁留心代爲訪查如得此人者是母子團圓吾一家可沾大德不淺矣

大清光緒廿九年正月初十日　亥

尋胞弟人尹國鴻尹家勸謹啟

馳名眼鏡

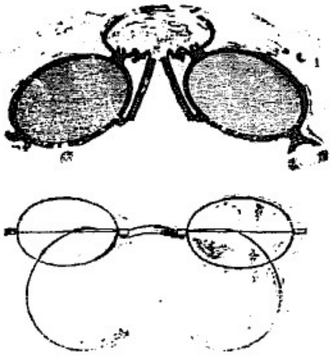

夫人生之耳目口鼻有一缺焉而不可而最重者莫若目焉諺目之爲用大矣能窺天道者惟此目能察人事者亦惟此目入有良夕非目不足識之物有真贋非目不足辨之目之不可忽也如是況以叻中塵埃四起行道之人障面而過之然則眼鏡一物可以隔塵沙而著精光者未始非眸子之功臣矣所以本藥房向辦各款眼鏡釁蒙士商賜顧遠近馳名今當由歐洲辦到時款精巧金圈鋼圈電鍍金圈及各色藍晶墨晶綠晶并妙藥製造水晶等鏡一概備全無論老稚眼近視眼平光眼均可配戴得宜倘　諸君來購買者則本藥房先用探試眼鏡驗其眼光深淺依樣配合自然目光如炬俛視一切且價廉物美洵有益於雙眸不淺矣　士商有欲慧眼相加以窮目力者請到本藥房選採是所望焉此佈

英一千九百零三年四月二十七號

叻坡土庫街　小坡德國神農藥房謹識

延燒左右近鄰則誠不幸中之厚幸也○厦門外武廟自去年九月回祿爲災廟宇傾頹盡成焦土數月來由各紳董勸捐修建尅日開工現下後進一座經已告成規模較前尤爲宏敞惟前進尚未動工想不久亦當興築也聞是役之出貲樂助者以林京卿爲最出力其次則王葉二君王係安南富商葉係呂宋富商二君捐貲皆在千金以上將來此廟告竣之後諒當在數萬金之譜也○厦市近乆新闢一街兩首並設有栅門榜其上曰惠通衢由港仔口街橫跨至新路頭街約計有二十丈左右之譜爲典商和順行東王某所手闢者此處素係熱鬧地方將來居此者自不少貿易家也○龍嶼訪友函云鼓浪嶼工部局定例凡嶼中起蓋房屋當繪圖呈局察驗合式方得起工前經出示曉諭在案乃自開辦至今繪圖到局呈閱者猶覺寥寥無幾大約風氣未開故多觀望也

粵東鄉科二塲題目　○泰西偏行金磅以先令本士佛郎生丁互易各有定値中國議行金幣銀幣銅員宜酌定價値以便輸納而裨國計策○天下大利必歸農工商皆其委也中國地大物博宜如何兼採泰西農學各任土宜廣種植以盡地力策○工藝局曠有裨貧民生計滬寧洋皆漏卮爲利甚溥各郡縣收郵孤貧向多善舉若酌移經費以資興辦尤得教養兼盡之義此外集貲推廣有何良計策○自各國治外法權得行於通商口岸華洋涉訟莫得其平宜參用中西法律商訂通行律例以理交涉而免庇縱策○粵東爲瀕海要衝守口門設炮臺自是省防先務若增置戰艦控制南溟可以遏敵艦之往來作閩滬之屏蔽經畫佈置其要安在策

籌辦軍械　○新寧縣屬大隆崗賊匪猖獗近與官軍對仗戕勇傷弁勢愈鴟張營中軍火缺乏在在堪虞現縣令已籌欵購械飭派多人赴港採辦以備不虞云

煤礦公司被燬　○九江信云德安城外各村土民日前忽爾聚衆攻擊德安煤礦公司拆毀該公司煤礦附近某處起蓋之房屋幷將其由外洋所購之機器毀壞其餘貴重各物亦被搶一空聞此番滋事之由係該公司總辦虐待村民所致諸村民謀食難艱而該總辦乃迫令開礦工資僅給以官價有村民以所得無多不願入礦工作者該總辦以官勢威嚇笞責橫加且有派兵押入城中請地方官懲辦者因此民間積怨成怒不得已挺而走險云

陳景華潛逃補述　〔陳景華在桂平縣署潛逃一節已登紀前報茲聞陳當時有死黨二百餘人復有心腹人在外爲之運動嘗潛行通信勸其出走定計令死黨在署前縱火以數十人虛聲鼓譟以數十人殺入署中復以數十人在中途策應部署已定正欲舉行嗣得陳復函謂用武出險不如用智出險較爲穩着爾等宜相度機宜急則用武緩則用智不可鹵莽滅裂敗乃公事云云心腹人得信乃止後卒以智得脫又聞陳擬離港後即往安南潛入廣西投身匪中以期倒戈相向云據此則陳亦可畏矣哉

日報誌奇　○北冰洋一帶六閱月爲晝六閱月爲夜有人名洛波者出一日報曰寰斯其慕日報全地球之日報無大於此者因其所謂一日即一年也

報効得官　○江督魏午帥昨電致政府云南洋商人張煜南謝榮光二商因商部初立庫欵支絀情甘各報効銀一萬兩以備興學要政之用云云聞政府議請　旨賞給張侯補京卿謝二品頂戴按張已先報効一萬故此次較優於謝云

杼柚其空　○羊城藩庫存銀不過九萬餘兩其中有如意式係鑄成如意形者約一萬餘兩本永爲鎮庫之用除此項外僅得八萬餘兩而西省軍興及本省舉辦新政在在需財故當道之意專以籌欵爲急務而粵東民窮財盡已覺抽無可抽聞程方伯之意一以杜絕中飽搏節糜費爲主義云果爾則誠粵東之福也

黨人患病　○日前革命黨鄒容章炳麟二人在福州路老巡捕房押所忽患紅痧經西醫驗明送至虹口司考脫路工部局病房醫療幷由捕頭派令三畫西捕二名帶火槍日夜輪流看守

日新又新　○英京泰晤士報云無線電信法始創人麥千尼君昨過大西洋抵岸美國紐約埠告人謂伊在船上日日有音信與英美二國岸上交通當其船至中途曾將是日航海之情形通報兩岸美國著名電學士咽地臣特與麥君會晤傾談許久因二人同心合計將無線電信之法精益求精也至其人所商細緻尙非外人得知麥君不肯詳告祇言此法欲求全美向須待時日大約一二年之後可望造成無線電信機器一副雖令三尺童子用之亦能通報音信靈便無訛無須若今日之機器惟精明者方能用也麥君擬在紐約小作勾留次即往南非洲英屬劫黨驗其法然後復還英國從新改良之咽地臣君亦不肯吐露其二人之細談祇言麥君之法日益精妙大約不久可以通行海陸以代一切電報也

齊人倒運　○西人某前在丹戎巴葛船澳司事時因欠某齊智人債項被控臬署由官斷結令該西人分期還債每月攤償一員其時該西人月得薪水五十五元俯畜需財以故未能多給邇來已在本坡工部局司事每月薪水八十五員該齊智人以爲入息旣多則欠項亦須加給爲此冀翻前案復控該西人于臬衙殊不知國家前經定例凡在公衙供事之人其月俸在一百五十員以下者雖有欠人債務亦屬不能控告爲此案由閭廉訪照律判斷諭該齊智人不但不能强該西人增加攤還之項且以後不能控其淸償立將此案註消不准瀆控案結後人謂該齊智人若不貪加攤款則所欠無論多少尙有全璧歸趙之時今則爲是之故反致盡失便宜斯可謂爲倒運之至

控吞鉅欵 ○閩人陳鑑昌前到捕房控稱伊在源順街開設義裕號故其書記同鄉人蔡文宗侵吞賬項三千元逃去請爲緝拿後由二十七號暗差在南落亞道第一百十九號門牌屋中將蔡執獲歸案候訊

搶竊定讞四則 ○前報閩人許熙貴某夕潛入紅毛橋粵人汁坤江廣泰屋中將其海底櫃盜去二江醒覺趕前捕之且以割草刀刺傷手足由十號暗差拘獲二人控案日昨府訊因許并不到案判將二江省釋○前報閩人葉同錦販在青雲廟後街同搶某粵人褸衫一件爲六十九號差拘獲一案昨由府訊查葉現年十六歲判笞十餘鞭押入獄一禮拜○前報三板月子閩人洪阜私偷無主鐵線纜二綑值銀五十元後爲一百六十號巡海差拘控一節昨日府訊判監禁一月○粵人林和去月念八夜八點半鐘在吉靈教堂前搶閩人葉福洋帽被差拘獲本日府訊查林前曾犯案一次今判監獄六個月

驗屍彙報 ○閩婦潘吳氏住碩莪加籠橋畔子名某肉年十二歲既於日晴性頗頑劣去月念五日在橋下捕蟹自溺而亡婦哭之哀而痴魂杳已 ○粵人某不詳其姓氏又不知從何來昨乘一架人力車至坦用會館前登岸欲顧小車代步無有應者因某背柴面紙恐有株連故耳嗣過烟公司第五十九號吉靈丁過此乃招呼二號東洋車直在戲赴差館報知總至中道某已氣絕矣昨有三百四十五號巡差在府署後巡見一華人斃于樹下狀類粵人年約廿一二歲經醫察驗只十一驗內由西醫驗確某乃自溺而死于人無尤某現人則患心氣痛症某粵人則患腳氣症給檳榔之從茲海外荒坵又增一塊青塚矣叫

謝泣尋親 ○敬懇者僕不幸門祚衰薄遭家不造家父諱乾字玉田現年六十八歲於光緒辛巳年遠出至今音信杳然癸未年同鄉周義春兄於潮州開元寺前見家父在該處曾字爲活曾對朱言欲往揭陽河婆教讀云云而胞兄新郎現年四十歲亦於壬午年至南洋息島毗連之龍牙埠僅於丁酉年接信一封自接信後奉老母命前往南洋尋兄後至勿里洞之龍吃埠麗義和經理生意并開錫礦於庚子年回里一省老母因家計盡貧難以株守又念老母在養無人因即挈妻爲養母之計僕之進退實爲狼狽倘有仁人君子有知家父與兄所在報知汕頭至安街裕順安或實叻信昌隆得有確信敬謝英銀五十元臨楮謝寄不知所云伏乞 垂鑒 嘉應州松市吉小園泣告 中

光緒廿九年九月初二日 大英一千九百零三年十月廿一號

承頂聲明 ○敢者小坡大馬路怒美芝律第五百號門牌益和堂藥材生意原係由東陵搬運而來茲原夥志圖別業愿將益和堂全盤貨物器具及傢私什物各項來往賬目概歸與大和堂承受日后生理盈絀應與前夥並無干涉特此聲明以免後論 小坡大和堂謹啟 卅

光緒廿九年九月初二日

新造極堅固中舡船出兌 ○敢者現有新造中舡船兩艘其一係近日竣工新落水大將及二百墩其一係去年落水大有一百五六十墩兩船俱是揀選上頂好料其帆蓆索路亦皆新備實在異常堅固而且駕駛快捷無倫 諸商翁有意購買者請即移玉本合春號內面商便妥 光緒廿九年九月初一日 陳楚楠謹白 廿

承頂聲明 ○啓者牛車水戲院後街三合發烟牌二百廿五號門牌廿一號原係張六妹自圖營生今因生意不前另圖別業自愿將三合發烟舖全盤傢私器具頂與郭相承受訂明九月初五日交易但三合發欠到各號數目賬項會項祈即列單到來掛號若過期乃係自悞不關承頂人之事先此聲明以免後論此佈 郭相告白 卅

光緒二十九年九月初一日

承頂聲明 ○啟者茲有大火車路水仙門門牌第三十九號合興隆號酒店係劉鐵自創之生理今因志圖別業經將此酒店店底及酒牌并諸家器全盤兌過楊錦七承頂其招牌改稱上興號此後生理得失均與劉鐵無干而劉鐵從前所與諸號人等往來賬目揭借滙兌保認等項限由登報之日起在此一禮拜內請各抵敝會明若踰此一禮拜以外則作罷論係乃自誤與敝概無關涉特此聲明免滋後論此佈

光緒廿九年九月初一日 上興號楊錦七謹啟 卅

承頂聲明 ○蓋聞人乘我取懋遷自有權衡雲覆雨翻作事最防轇轕欲免牽連於後須爲預白于先此謂言前定則不紛也啓者新嘉坡吉寧仔街門牌第二十三號泉發盛舊鐵什貨生理原係厘記亥記日生記泉記實記等五人于去年葭月間合夥全創向無異議茲因生理虧損之故迫至本年八月初五日僉議將泉發盛店底家器以及什貨賬項全盤歸劃與亥記一人承受此事經有公親王寄仁翁當堂核奪迫後亥記因事繫重不暇兼顧愿將此店底家器及什貨等招敝轉頂其頂價銀議定一禮拜內交清憑敝經營改換字號異日生理盈虧不干亥記等諸人之事至欠人賬項以及人欠賬項俱歸亥記支理不干承頂人之事若前亥記等有與諸寶號轇轕未清者宜於此禮拜內前來聲明不然係彼自悞與敝毫無關涉特此聲明免滋後論 承頂人期遠號謹啓 廿

光緒廿九年九月初一日

重建惠州會館興工告白 ○啟者我惠州十屬昔于實叻大坡馬車街創一會館茲議重建增高須賴合屬捐金相助庶可觀成現已擇吉八月廿八日興工建築矣專此佈聞 光緒二十九年八月廿九日 重建惠州會館董理葉居生邱鵝金全啟 廿

著名祖家灰發客

啟者本公司所沽之本坡祖家灰乃係英丁[illegible]
名已經本坡電造船局及參政司驗明確於一
千九百零二年實驗家又廿二號商會本公司
之體驗云號第公司實驗本月五號來函本坡
已經十年到堅凡納賓特力門公司貨倉內之
灰本祖家灰經為我驗其情形告知本
新驗灰乃十二禮拜後多少如何之待至
二十四點鐘之後復不為器之久用本坡工部
局驗祖家灰之器具過時再為驗驗乃知灰之
堅力及耐久實足本坡祖家灰為第一等灰
灰從再為研究而續驗此灰堅固之原質甚為勻
稱此灰每英寸可受五百四十五磅之壓
力試此驗之則此庄祖家灰可在本坡推為最
上等本館自驗祖家灰數年來實以此灰為最美
云云此庄之灰乃係本公司獨自運來本坡發
售 諸君有欲採辦者至祈本公司相商便得
特此佈聞。

大英一千九百零二年十月廿八號

打巴凡納賓特力門第六號
第七號伊嗹紗直有公司啟

王牌標嘜啤酒沽告白

啟者本公司
向丁抹國運來
之啤酒乃是
上庄之貨其
味清香而濃
價錢又極廉
貨又美凡要
飲者以及欲
購辦者必樂
等諸 諸君
有欲購辦者
請嘗試之便
知予言之不
謬也特此佈
大英一千九
百零二年十
月廿八號
打巴凡納實
特力門第
六號第七號
伊嗹紗直有
限公司謹啟

布疋生理聲明

啟者茲本行已在本
坡開設店號由歐洲
各處販運布疋前來
本坡發售所辦之貨
各類皆備乃向英京
及歐洲此各處第一
等製造廠配運前來
凡坡中諸 仕商有
欲向英美兩國以及
歐洲各國採辦各庄
呢絨布疋等物本行
皆可代辦而所辦之
價必甚相宜各 仕
商有欲採辦者求
駕臨本行面商可也
此佈

大英一千九百零二
年十月廿八號 啟
打巴凡納實特力門
牌第六號第七號伊
嗹紗直有限公司啟

狀師遷寓告白

啟者特字通知列下懷丹狀師之士庫經已遷往士庫街禮佛不禮士門牌第七號二層樓上德律風號頭第三百五十二號此佈

大英一千九百零三年四月廿四號

懷丹狀師謹啟

糖闊公司精製小孩最食粉名白

啓者本公司所製之糖闊粉以供小孩單食之用若食此孩立能健皮肉胃神益長多此粉通流已久名馳中外經由著名醫士再三考驗無不稱贊咸謂小孩必宜服此以壯身體凡各埠買辦醫院仕商藥房均有現貨如欲購者請到嗎士兒弟有限公司內以便諸君賚致各埠購買者至臨[illegible]此佈

大英一千九百零三年正月十二號

新嘉坡代理人嗎士兒弟有限公司

糖闊粉有限公司全啟

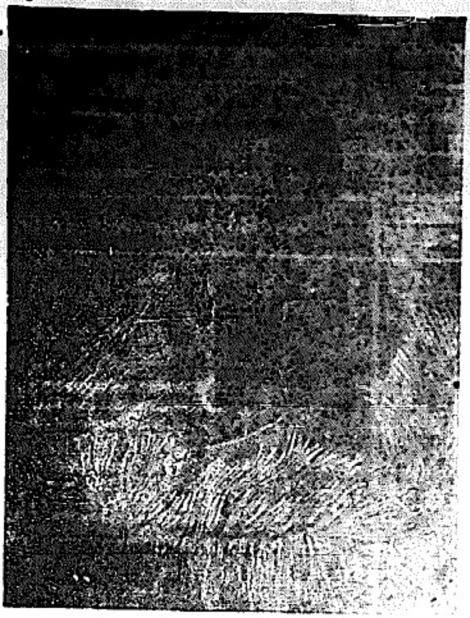

[illegible]

[illegible]

啓者此藥酒由德國皇家大醫生學問淵博考知有金雞鐵樹霜自德國醫如樹根之學深其藴兼醒提神益氣靈芝變質而參茸年醫經歷送美國英國法國與醫院國及天下諸大邦統計由各國皇家大醫士三百餘名考驗賜予醫共三百餘紙總係稱贊此酒之功能治男女氣弱血虧精神困倦胃弱消瘦縮不思飲食胃口呆滯頭暈耳花心跳氣喘夜不成寐腎虧失調小便淋濁如飯湯等症畏寒發冷瘧症咳及婦科月經失調或臨經腹痛病人血後欠補有疾無疾皆可酌量飲大能益精補髓更能治不孕難舉之疾婦人飲之能令温和子宮滋潤肥體不無疾病相侵本局開創經三拾餘載歷來不惜貲本盡心與[illegible]藥水藥油藥酒丹膏丸散屢試屢驗而德君醫生[illegible]赤將心無論內外新奇難症請臨診視藥費[illegible]國貴者不過索國藥費概免酬儀[illegible]蒙惠顧新到本藥房選沽自當格外從廉此佈

光緒弍拾八年九月二拾八日

大英一千九百零二年十月廿九號

新嘉坡土庫街德國神農大藥房謹啟

嗎嘜牛乳告白

啓者茲本公司所專沽之嗎嘜牛乳其製造甚精功力著大為係頂上之貨所有別家之牛乳類遠不及此嘜之牛乳較為耐久實地欲試嘗驗

Nestlé's

此項牛奶含奶精最多

價廉物美為市上之冠

Milk

[illegible]迥然不同 諸君光顧請認明此鳥標號圖 至臨時請留心查察是佈

西一千九百零二年十月廿二號 嗎老嘜公司謹啟

光緒二十九年九月初二日滙票行情叻報館刊

舊烟土	一千零五十元	新烟土	一千零五十元
上甲錫	六十九元半	叻烏椒	三十一元
叻甘蜜	十二元	叻白椒	四十六元
足金每條葛八十二元八角		叻青每担	五元五角
呂宋青每担七元三角二五		巴青每担	六元
金盾行情	金盾一個		十元零四角
印度盾	一百元兌		一百四十五盾
爪亞盾	一百元兌		百十六盾三角四

滙票行情 銀行利息	九八仙
滙香港 銀行現銀票一百元銀行貼出	二元五角
商人三十日期銀票一百元銀行	
滙廈門 銀行現銀票一百元銀行貼出	二元
商人三十日期銀票一百元貼銀行	
滙加勝巴銀行現銀票一百元値	一百一十五盾半
商人三十日期票	一百十二盾
滙泗里末銀行現銀票一百元値	一百一十五盾半
商人三十日期票	一百十二盾
滙三寶壠銀行現銀票一百元値	一百一十五盾半
商人三十日期票	一百十二盾
滙望加錫銀行現銀票一百元値	一百一十五盾半
商人三十日期票	一百十二盾
滙井里汶銀行現銀票一百元値	一百一十五盾半
商人三十日期票	一百十二盾
滙仲光 銀行現銀票一百元値	一百四十二盾半
打電信	一百三十六盾
商人三十日期票	一百三十八盾
滙加里吉打銀行現銀票一百値	一百四十三盾
打電信	一百三十六盾半
商人三十日期票	一百三十九盾半
滙上海 銀行現銀票	七十四兩
商人三十日期票	七十五兩

輪船開行

泗里末	順安輪船	初三日	下午四點	豐源號
峇盤陵	安班蘭	望加錫	又	又
廊六甲	福順美輪船	初三日	下午二點	金源昌號
蔴坡	又	又	又	又
廊六甲	豐年輪船	初三日	下午三點	豐源號
芙蓉	吉瓏	又	又	又
勿里洞	萬發順輪船	初三日	下午一點	萬發順公司
坤甸	又	又	又	又
檳榔嶼	豐茂輪船	初三日	下午四點	豐源號
芙蓉	福州輪船	初三日	下午三點	永義成
吉瓏	又	又	又	又
香港	時望安輪船	初三日	下午三點	協榮茂
廈門	仙獅	又	又	又
廊六甲	顏爾密輪船	初三日	下午三點	實得力公司
芙蓉	吉瓏	又	又	又
加勝巴	仲安輪船	初三日	下午四點	山仲公司
井里汶	三寶壠	又	又	又
丁加奴	渣加勝網船	初三日	上午十一點	亞殺德公司
吉蘭丹	宋卡網咯	又	又	又
檳榔嶼	來生輪船	初三日	下午三點	莫實得洋行
加里吉打		又	又	
丁加奴	嗎礁丕輪船	初三日	上午七點	瑞盛號
吉蘭丹	又			
峇株巴轄	福源順船	初三日	下午一點	合源記
蔴坡	緒丹輪船	初三日	下午二點	陳宜隆號
廊六甲			又	又
檳榔嶼	加必里輪船	初三日	下午四點	明馬也洋行
峇眉	又	又		又
丁加奴	甲老里奶船	初三日	下午三點	隆美號
廊六甲	新實密輪船	初四日	下午一點	慶發號
加勝巴	離各祿輪船	初四日	下午三點	遮旦弟利士
三寶壠	泗里末	又	又	又
廊六甲	新庇穀士船	初四日	下午三點	豐源號
吉瓏	大白蠟	又	又	又
彭亨	不里務輪船	初四日	下午四點	山仲公司
北干	關丹 吉蘭丹		又	又
網咯	日里輪船	初四日	下午三點	明嗎也洋行
廊六甲	海龍輪船	初四日	下午三點	實得力公司
芙蓉	吉瓏	大白蠟	又	又
納閩	吉勝輪船	初五日	上午九點	明嗎也洋行
呂錫洞	龜叻仙那港		又	又
嗎辰	打士閩輪船	初五日	下午三點	遮旦弟利士
茬聿	高低美勝	又	又	又
日裡	冥憐輪船	初五日	下午三點	明嗎也洋行
檳榔嶼	加拉蘇輪船	初五日	下午三點	棉示必洋行
日里	又		又	又
網咯	哥力輪船	初五日	下午四點	明馬也洋行
望加麗	新丁加奴輪	初五日	下午三點	金福和
峇眼				
廊六甲	薩寶輪船	初五日	下午四點	實得力公司
芙蓉	吉瓏	又	又	又
文島	而而嗎也船	初五日	下午四點	福盛號
巨港	又	又	又	又
納閩	眞邁輪船	初七日	下午四點	明嗎也洋行
呂宋	又			又

前從來電云德國郵船名咸目於去月二十八日由高浪嶽啟程來叻定於本月初四日禮拜五即能抵叻上落客貨訖即往香港上海等處

孟嘉大藥房

精製

MAYNARD & CO. LTD.,
14, Battery Road,
SINGAPORE.

刀傷止血藥水　立止吐瀉藥水
目疾眼痛藥水　花柳風濕藥水
發燒退熱藥水　白濁血淋藥水
每小罇價五角　每大罇價一元

大英一千九百零三年五月廿七號

生髮香油香水
鵝喉單方藥水
白色黑色魚油
各色魚肝油價面議

Agent for
Wincarnis.

英加力補酒
大罇二元五角
小罇一元五角

總代理人新加坡土庫街門牌第一十四號孟嘉大藥房謹白　四

裕綠冷公司告白

啟者本公司特字通知刻下本公司在羅敏申律門牌第二十四號開張即與皐燕輿公司隔壁附近中國總領事署面向老巴虱茲特延請　諸貴客前來觀看各貨本公司可保各貨乃上等之物本公司乃造各項美酒及呂宋烟生理至于酒之價値每罇由　元起至七元止婦人及病人飲之最宜所沽威士杷爲蘭池仁酒各種均係祖家上等字號呂宋烟及捲烟各種皆備本公司業此生涯由一千八百八十八年起創　諸君蒞址　玉臨爲盼此佈

大英一千九百零三年八月十九號　裕綠冷公司謹啟

苗加丹公司告白

啟者特字通知華人各公舘如有飲威實杷酒者須知此酒不宜沽賣賤價者事因此等賤價之酒飲之足以損人且有等非用大麥芽所釀飲之便覺其害而苗加丹公司之威實杷酒係用正大麥芽釀就氣味醇美銷流甚多可保此酒已釀十年之久此種酒在歐洲乃頂上之品英皇在英京常飲此酒即英皇太子以及宗室國戚亦多飲之爲此來告華人各公舘若飲威實杷酒者必須飲苗加丹公司之威實杷酒蓋因此酒飲後不見頭痛他種則否而苗加丹公司之威實杷酒各處均有出沽其紅頭標者每箱十一元半黑白頭標者每箱一十五元　諸君認明標頭庶不致悞此佈

大英一千九百零三年四月廿一號　慕娘公司謹啟

鐵櫃出售

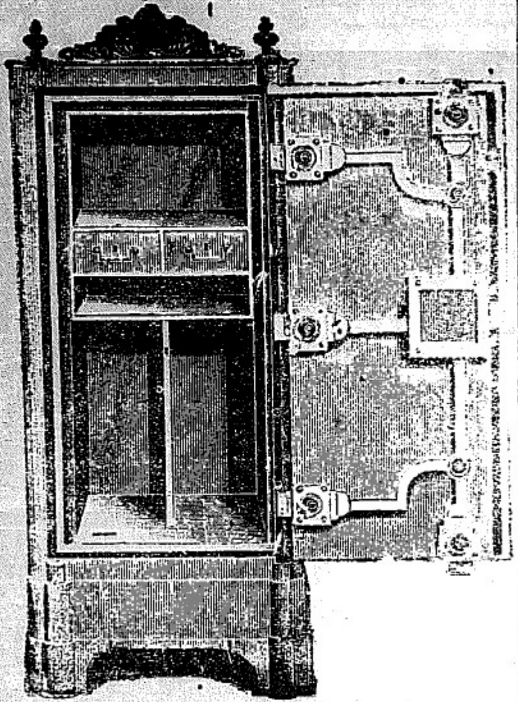

啟者本行所售之鐵櫃在本坡馳名已久著蒙　諸君購用裏不鑄稱萬鈔計此櫃之大小共有五種而價甚相宜此鐵獨乃歐洲著名工師所製極爲美善本坡所有西人富智人以及作椒會生理諸華商多向本行沽買以爲貯銀之用因本行所沽者均用頂上物料製造而處不備能壯觀瞻並且異常堅固鋼路火燒盜劫均可無虞貨美價廉莫此爲甚倘　諸君有欲購此櫃以收藏寶覽者可至本行選沽是幸此佈　大英一千九百零二年正月十三號　膠老惱公司謹啓

拿士打小孩服食牛乳告白

啟者此牛乳乃拿士打在倫敦自行製造若以此乳與小孩食之實與吃其母親之乳無異各國之人凡經用過者無不稱賞小孩服此身體肥壯是以刻下五洲諸國銷流甚廣而銷售多欲與小孩服食無逾于此者現等牛乳本坡各店皆有出沽請　君往購便知不謬此佈

大英一千九百零二年十月廿二號

新嘉坡代理人膠老惱公司謹啟

正金鐘標罇蘭池酒發售

啓者本公司新寶辦亞金花鐘票萬蘭池酒久已馳名暢銷諸華商均喜用之現因襲與本坡酒公司包辦以籌零沽凡華籍諸君有欲零沽者請至酒公司沽買覓或逕以便配往外處者仍可覓本行沽買至就酒製造之法精妙異常酒味甚淸以之樂飲者皆爲上等之物保無僞充之弊此酒若在本坡皆飲甚關身宜且價亦甚廉諸翁沽用須爲留心辨明以免誤殊之虞

新嘉坡膠老惱公司
專辦頭等頂上美酒發售
前係膠廣木原庄諸營光顯錫隆印標

現在市上假冒者甚多以上所有金票鐘標本行膠老惱公司特字者即爲假貨幸勿當之誤買本行有厚望焉

大英一千九百零二年正月十三號　膠老惱公司謹啟

紅首冠仔標萬蘭池酒售

啟者本公司所製之紅首冠仔標萬蘭池酒馳名已久乃係歐洲名家所製自一千八百一十九年相傳至今已閱八十年之久而其酒有收存釀十年方肯出而沽曾壽繼其熱氣概已全消所以　諸君沽飲者均深獎現在歐洲一帶各國之人無不飲喜此酒因其氣味淸香遠壽於他酒故也是以本行特辦此酒來吶出售自此酒到吶而後凡沽飲壽無不盛稱其美且此酒與本坡天氣甚屬合宜諸命賜顧祈細心辨認紅頭庄及以上所列各膠以上所來士古闡共者只外明乙會欄爲顧研覓爲角之風

是所厚望

一千九百零二年一月拾二號

膠老惱公司啟

[illegible]發售

[illegible]牛之重所最要者則[illegible]其[illegible]必須有以[illegible]無[illegible]

此本行[illegible]所以為[illegible] 諸翁之所共[illegible]本行所沽之[illegible]久已馳名於[illegible]

方一帶兩[illegible]則聲名尤[illegible]行[illegible]等[illegible]已有二千年之久其[illegible]

為[illegible]能[illegible]火且其[illegible]全身均用[illegible]

[illegible]以[illegible] [illegible]有[illegible]小[illegible]四[illegible]

美[illegible]

兩本行每年[illegible]亦[illegible]之餘[illegible] 諸君有意[illegible]所[illegible]

價為[illegible] 大英一千九百零[illegible]年[illegible]一[illegible] 諸君有[illegible]

大清光緒二十七年十一月廿二日

[illegible]洋行謹啟

[illegible]蜜酒發售

啓者本行[illegible]由英國[illegible]各

[illegible]美[illegible]來[illegible]

[illegible]新[illegible]

[illegible]號之[illegible]

[illegible]美[illegible]

不[illegible]之可口且能保[illegible]

[illegible]血氣常飲令人[illegible]生

[illegible]酒[illegible]中上品[illegible] 諸

君光[illegible]細看[illegible]上[illegible]之

[illegible]標[illegible]不致誤且[illegible]

宜[illegible] 諸君有欲沽飲者請

到本行取用可也此佈

大英一千九百零二年正月

一號 [illegible]洋行謹啓

舊酒出售

啓者[illegible]本行由歐洲[illegible]到上[illegible]其酒甚佳[illegible]

[illegible]出 諸[illegible]光[illegible]所為細[illegible]致有誤[illegible]有[illegible]之[illegible]本行

[illegible]匙[illegible]酒出沽[illegible]最堪痛恨今本行[illegible]定於[illegible]

[illegible]木[illegible]一[illegible]匙形以示分[illegible] 諸君有[illegible]人[illegible]請[illegible]

本行[illegible]花紅[illegible]二百大元[illegible] [illegible]不食言[illegible]

[illegible]酒不能[illegible] 加勝巴 [illegible] 四惠求 [illegible]

日[illegible]其餘[illegible]均[illegible]

入[illegible] 一千九百零二年正月 [illegible]號

大清光緒廿七年十一月廿二日

[illegible]洋行謹啟

[illegible]

[illegible]由法國[illegible] 好[illegible]

[illegible]厚[illegible]飲之[illegible]可令人[illegible]

[illegible]今[illegible]上所有[illegible]無有能出其右者

[illegible]中之[illegible]

本[illegible]一[illegible]出[illegible] 諸君[illegible]

[illegible]頭為記[illegible]細[illegible]香味[illegible]

[illegible]者[illegible]早[illegible]

[illegible]一千九百零二年正月 號 [illegible]洋行謹啟

[illegible]品[illegible]售

[illegible]本行[illegible]三[illegible]

[illegible]白[illegible] 諸君[illegible]

[illegible]

[illegible]本行白[illegible]三[illegible]酒者[illegible]本號[illegible]之丙

[illegible]小[illegible]包頭[illegible]明華字[illegible]公司

[illegible]無此字[illegible]

[illegible]告 大英一千九百零[illegible]

[illegible]洋行謹啟

新嘉坡目下各貨行情開列於左

貨名	單位	價目
新烟土	一箱	一千零五十元
上甲錫	一担	六拾九元半
叻甘蜜條包	又	一拾二元
白椒淡五斤	又	四拾六元
烏椒	又	三十一元
巴庄甘蜜落船上	又	一十元零五角
巴庄甘蜜落船上	又	一拾三元五角
紅乳上一號	又	五百一十元
紅乳上二號	又	四百六十元
紅乳上三號	又	四百十五元
紅乳拾港一號	又	三百元
軟乳上庄	又	一百五拾元
軟乳二號	又	七拾八元
白乳一號	又	一百四拾五元
白乳二號	又	一百三拾元
白笋乳一號	又	二百四拾五元
白笋乳二號	又	一百六十元
三笨枝烏牛角上	又	二拾六元
暹水牛皮一號上	又	二拾一元
暹赤牛皮一號	又	二十五元半
呇赤皮上庄	又	二十八元
安南坣赤牛皮上庄	又	一十四元
仲光坣赤牛皮上庄	又	一十五元
仲光坣水牛皮一號	又	二十三元
水牛皮總	又	一十八元
惠安緑天奉上	又	五百六十五元
惠安新緑上庄	又	五百四十元
惠安新緑上庄	又	五百元
汶内新緑上庄	又	五百二十元
汶内新緑中庄	又	四百七十元
新州新緑上庄	又	四百七十五元
新州新緑中庄	又	四百二十元
新廣義緑上庄	又	四百七十五元
手袖緑上庄泰記	又	五百六十元
手袖緑上庄	又	五百十五元
青陽緑上庄	又	五百七十元
高低惹合緑上	又	十八元半
把實緑上	又	二十七元
椰肉干上庄	又	六元七角半
椰肉干中庄	又	六元
椰肉干下庄	又	五元二角半
老孝花上庄閩關	又	一百二十八元
老孝帶莞上庄	又	三十九元
老孝仁一百一十粒	又	九十五元
烟水鼠尾土庫上庄	又	廿六元一角
錫砧鴨土箱紅創清		廿三元五角
錫砧鴨鳥	又	十九元五角
錫砧鴨白	又	十七元五角
砧鴨龜番港	又	二十二元
井裡汶芬義美庄	又	二十六元
東務芬大標	又	三十三元
麵粉大緑鬼標	每包	二元五角半
麵粉緑貝標	又	弍元三角一占
麵粉三色標	又	二元五角
印大薯粉𫗧通	每担上	七元一角半
甲中粒	上	六元二角半
甲幼粒	上	七元五角
甲中基	上	七元七角半
甲幼基	上	七元三角
硼莪粉上	又	四元五角
叻硼莪幼粒上	又	五元一角半
巴城大薯粉土庫上		六元
又二號	又	五元二角半
井里汶大薯粉二號		四元八角
白魚翅出辦	又	百六十二元
白魚翅大	又	一百廿五元
白魚翅	又	一百十二元
烏魚翅出辦	又	九十六元
烏魚翅大	又	六十七元
烏魚翅中	又	四十五元
錫烏石參出辦大		一百十八元
烏石參上	又	一百零九元
烏石參中	又	九十二元
白石參出辦	又	一百十二元
白石參中	又	九十五元
有肉參出辦	又	四十三元
有肉參中	又	二十八元
丹黎末光出辦脫	又	大十八元
丹黎末脫大	又	五十元
丹黎末中	又	四十元
烏參出辦大	又	八十五元
有烏參大	又	七十五元
有烏參中	又	五十六元
赤實參	又	二十七元
赤參大	又	三十四元
赤參	又	弍十七元
梅花刺參出辦	又	六十二元
梅花刺參上	又	五十五元
梅花刺參中	又	二十七元
四方刺參上	又	四十三元
四方刺參中	又	二十五元
四方刺參下	又	一十六元
虫參上	又	二十九元
虫參中	又	二十八元
虫參下	又	一十九元
刺白上	又	二十二元
刺白中	又	一十四元
花虫參上	又	一十一元
灰塞參上	又	一十八元
玳瑁一號	每斤	二十五元
玳瑁二號上	又	一十九元
大公瑁上	又	一十六元
大公瑁中	又	十四元五角
小公瑁上	又	十二元五角
狗仔瑁上	又	七元八角
薄玳瑁上	又	六元四角
薄玳瑁中	又	四元七角半
相玳瑁	又	一十二元
海菜西毛	又	大元五角
海菜敦	又	四元七角半
東洋白蠟	又	二十八元
黃蠟雅上	又	九十六元
廚閩白燕上	每斤	三十六元半
末流老白燕上	又	三十元
末流老白燕中	又	二十七元
實勝越毛燕上	每担	四百四十五元
犀牛角公大	每斤	九十二元
犀牛角母總	又	七十六元
振成暹新花白米	每車	三百零二元
萬成順八卦印花米		二百六十元
泰隆海利新花白米		二百零二元
裕盛棧廣合盛米新花		一百九十五元
豐利棧元盛號新花米		二百零四元
元利號新花白米	每車	二百零四元
元發棧元章盛新花米		二百四十元
陳生利雙喜新花米		二百零五元
元裕太一號暹新花米		二百七十六元
益興棧暹新花米	每車	二百十二元
萬豐號雙桃大白米		二百十一元
南粒白米	每車	一百九十元
南占白米	每車	二百零五元
半港糙米	又	壹百五十二元
仰光小較白米	又	一百七十二元
又大較白米	又	一百六十四元
仰光白米糠	又	七十二元
暹白米糠	又	八拾元
頂庄赤粟	又	九十五元
暹糙米糠	中朴	六十九元
安南黃豆	又	一百七十二元
唐山黃豆	新又	一百大十八元
爪亞地大緑豆	又	一百九十八元
吉寧花生	子又	二百零二元
圭心子四水上	每担	五元七角半
圭心子加勝巴	又	五元
魚肚開刀一號	每担	二百三十元
魚肚開刀二號	又	一百零五元
魚肚開刀三號	又	一百七十五元
叶安大白炭	上新	十六元半
安南大廉魚	又	一十六元
金塔柳炭	新又	十六元半
安南小廉	舊又	一十六元
安南大呂大三班	頂上	一十四元
安南廉	上新	一十五元
安南大呂中三班	又	一十三元
金塔大白炭	新又	十五元半
叶安烏柳炭餅美	新又	一十八元
上水大白炭	新又	一十五元
暹甘望	大雅	七元二角
牛肉干	上又	弍十元六角
巨港魚干	又	一十七元
暹紫梗	大港	三十三元半
冬粉絲	又	十三元二角
二十四號粗花白糖	上	七元四角
二十號粗花糖	上又	六元八角
十八號粗花糖	上又	六元二角半
二十八號幼花白糖	上	七元一角半
二十六號幼花白糖	上	六元七角
二十號幼花白糖	上又	五元八角半
檳城烏糖	上上	五元四角
椰油食坤甸	上又	十四元八角半
三吧壠生油大車	上又	一十五元
三吧壠生油小車	上又	十六元二角半
肉油上海	落箱	拾九元五角
土油大欖	每箱	三元五角
巨港荖丕	每担	二十四元半
呇盤荖丕新選粒	上又	二十六元
亞地土豆	每車	二百十二元

光緒廿九年九月初二日叻報館刋

癸卯年九月初弍日 館寓哥劳實得力路吉寧街舊吧虱邊第壹百廿四號門牌零

承頂聲明 ○啟者丹戎巴葛門牌第七十四號永美號乾菓店原係鄭丁開設今因志圖別業願將家器店底全盤頂與賴明卓鳳二人承受茲特登報聲明凡永美號鄭丁日前有與外間來往賬目揭借滙兌等項請由本日登報起限一禮拜內與經手理明倘若過期即與賴明卓鳳圖無涉而此後生理盈虧亦與鄭丁無干特此聲明免滋後論

光緒廿九年八月二十九日

承頂人賴明卓鳳圖全啟 毌

承頂聲明 ○啟者小坡衍館前第七十二號漢江號什貨店原係陳漢水開設今因志圖別業願將店底家器全盤頂與長源號承受茲特登報聲明日前漢江號與漢水有與外間來往賬目揭借滙兌保認等項請由本日登報起在一禮拜內與經手理明過來即與長源號無涉此後生理盈虧亦與陳漢水無干特此聲明免滋後論

光緒廿九年八月廿九日

承頂人長源號謹啟 毌

拆夥聲明 ○啟者本坡珠珍山總官實得力粮台所用運配之大小船隻及工役等事自西一千九百零三嗎只月起由賴明投票承充一年嗣又招到李燦宗合股同造迨至半年燦宗志欲別圖即將名下股份抽出應得本利銀項經已親手領楚此後賴明承充粮台運配之事無論盈虧均與李燦宗無涉特此聲明免滋後論

光緒二十九年八月二十九日

賴明謹啟 毌

交易聲明 ○啟者聯發號東主謝仕份經已棄世掛吵於楊本陞以後聯發號如有向諸寶號支取貨物者乃憑勘合單據蓋聯發兌貨印并掛吵人楊本陞書號方得爲準如無掛吵人楊本陞書號槪不支理特此聲明免滋後論此佈

光緒廿九年八月廿九日

聯發號掛吵人楊本陞謹啟 毌

憲示

大英欽命新嘉坡輔政使司 爲曉諭事照得本國家現欲招人承造以下所開一千九百零四年巡捕官署所用之工役 計開

一羔丕茶棧 客館 烟館 酒館 多厘及望酒等牌

二在本坡各捕房除糞及清除尿桶諸人所入之票其票外必須寫明承充某項工役當於西本年怱風六月十五號即華九月廿七日正午以前送交本署以憑選擇欲知一切詳細情形可向總巡捕官詢問便能知悉至於棄取之權任由國家裁奪不得紛爭各宜踴躍切切特示

大英一千九百零三年拾月十六號 示

貨倉招租 ○啟者本公司有一空貨倉坐落丹戎隅招人租賃租定後即可遷往有欲租者請到本公司面商可也此佈

大英一千九百零三年[illegible]月十四號

禮里夏吃立有限公司謹啟 毌

交易聲明 ○啟者新嘉坡禮米朱律門牌第七號蘭苑號茶菓生理自開創至今十餘年皆賴貴客家仕商光顧今已遠近馳名但本號辦貨皆用現銀交易并無賒取貨物及無與人揭借銀項及代人担保等事前於光緒廿六年九月十六日已經出有告白茲特再爲佈告週知以免冒稱本號之印除爲發貨之用餘無別用併此聲明

光緒廿九年八月二十五日

蘭苑主人告白 毌

良醫返旆 ○啟者林煥嵐先生固之記安人也少習舉子業旋隱於醫僕家老幼大小凡有恙者皆蒙代診而痊去年歸國今再南來但恐閤坡諸人未盡週知特泐數字於報端俾有患河魚之疾者知所問津焉先生現在懸壺於賭柵口門牌第七十號內此佈

光緒廿九年八月初八日

王家山下吉蜜店源和號張霞生謹啟 卡

捐修惠州浮橋碼頭芳名册 ○茲將第三十二號緣簿中吉隆埠衆助諸寶號諸善士等芳名刊登於報以昭核實

石填埔前坤合 王郁賢翁捐銀三百元 和順公司王坤合捐銀二百元 生和記公司王坤合捐銀二百元 王坤合加捐銀一百元 遇田葉明初翁捐銀一百元 永邑顯石新廣順號捐銀一百元 歸邑坪地王粵昌翁捐銀五十元 博邑埔前王煥林翁捐銀五十元 生發記公司王坤合捐銀五十元 博邑黃鳴岐翁捐銀三十元 淡水墟邱燕玉翁捐銀二十元 歸邑坪山廖有珍翁捐銀二十元 博邑埔前王楠合翁捐銀二十元 嘉應松源何玉屏翁捐銀二十元 博邑埔前王觀秀翁捐銀一十元 淡水鄧立銘翁捐銀一十元 遇田葉發元利號捐銀一十元 白花林英隆號捐銀一十元 淡水墟盧永吉翁捐銀十元 南昌泰號捐銀一十元（第三十四號） 禎祥陳子莊翁捐銀三百元 新義合陳子如翁捐銀一百五十元

光緒廿九年八月二十二日

重修惠州浮橋碼頭董事等公啟 乙

嗎粮代有利銀行告白 ○啟者本銀行設有年茲將本行情形詳開如左 本行所備本銀計共一百一十二萬五千磅即一千一百廿五萬元 已收本銀五十六萬二千五百磅即五百六十二萬五千元 各股份人未交之項亦有五十六萬二千五百磅即五百六十二萬五千元 盈餘積項及未分之息共銀七萬六千磅即七十六萬元 本銀行總寫字樓在倫敦 凡諸仕商存寄本銀行之項其一年限期者以四八仙息算 六個月限期者以三八仙半息算 三個月限三期者以八仙算 來往短期數則以二八仙按日計算凡屬銀行應爲之生理本銀行均可承辦 諸君惠顧請移玉惠臨面商便妥

大英一千九百零三年四月廿七號

嗎嘅代有剩銀行駐叻總理人兒下士嗎謹啟 古

乙宗公司告白　〇啟者本公司特字號招牌本公司雜有大宗日本貨物發賣亦有替客辦件貨出沽本公司皇后士車街門第一號及
第二號本公司內備有　玻璃器皿　傢俬[illegible]　棉花生　洋大菜　時款[illegible]本公司并備日本蜜酒名目甚比類此酒在日本最
為著名者　諸君光顧[illegible]于此佈　[illegible]緒廿八年十月十八日　乙宗公司謹啟

米谷商會告白

啟者本商會現在遷居水仙門街門牌第廿五號及廿六號本商
會內現存日本奇巧之什物并各貨物甚多本商會所以遷居之
故係因舖址太狹夠不貯物過多不能存貯本商會現有寶丹
千金丹　天授賜號此乃婦人于宮所用并各藥品出沽茲富
士山人佈啟附登于此　啟者茲為聲明富士本廠大座花車改
為花樣原由以杜假冒等情查本廠在大日本東京城淺草區開
設實來歷幾十年不惜工本認真精巧得蒙商外　富商巨賈
久為賞識然一向富山鶴櫻花為圖記近有無恥之徒假冒本
廠所寫之花樣以魚目混珠貪圖射利實屬誤人不淺是以本廠
於本年九月以後另用新式將前所寫山鶴拾棄嗣後改寫雙命
鶴櫻花為記並將此圖稟請政府存案不准別人假冒如有不法
之徒再為效尤者定必稟官究治是以謹將本廠改寫雙命鶴
櫻花圖記原由特登聲明敬求　賜顧　諸貴客嗣後欲買富士
大座花車須認真雙命鶴櫻花圖記者乃係本廠特色之貨也謹
此佈告　大日本東京城淺草區須賀町守衛地　富士老舖主
人　西賀藤三郎謹啟　本商會現與富士廠代售新式東洋車
本商會特字通知自出告白之日起先沽彭廠東洋車二十輛每
輛取價四十員特此佈聞
大英一千九百零三年二月十號
水仙門街門牌廿五號及廿六號米谷商會謹啟

司各脫滋補鱉魚肝油

此油潤肺除痰補各氣血又能殺除鬱胃之最改換纖肉之血消解
胃經之積滯與凡身體瘦弱胃不消化腸經受病憂鬱勞傷房事色
傷破金吐血癆瘵頑瘡小兒肌肉不長筋骨軟弱等症皆能治之不
論男婦老少無病常服亦能壯
旺精神充盈膚革此乃清補而
不燥滋潤而不膩之聖藥也每
日服三次每次服三錢至四錢
小兒減半服食　英京司各脫
乳白鱉魚肝油公司謹識

此係司各脫馳名正乳白鱉魚肝油之標頭及其圖式其圖乃係一
人背負大鱉魚一尾有此標誌乃為真貨　諸君賜顧請認明標誌
庶不致悞特此佈聞

星嘉坡莫梁公司代理發售

中國通商銀行告白

啟者中國通商銀行乃於西一千八百九十六年[illegible]月
十二號即華光緒廿二年十月初八日藉奉中國　朝廷之
諭為之創設
計集本銀五百萬兩　先行收股二百五十萬兩
總理處設在上海　本銀行又分設於廣東　芝罘
鎮江　福州　漢口　北京　汕頭　天津等處
本銀行所為生理乃買賣以上各埠之單滙代收以上
各處之礙項并電滙等件凡　諸仕商有物件欲向本行
請貸及嘗單等件皆能俱　如倘有欲將銀項寄存本行者
亦照格外有益茲將本行所奉月息列明如左
三個月銀期者每月利息三八仙半
六個月銀期者每月利息四八仙半
十二個月銀期者每月利息五八仙半
大英一千九百零二年拾二月二拾號
中國通商銀行叻代理人莫賣得洋行謹啟

Milkmaid

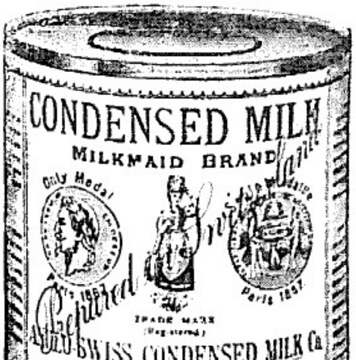

咭名此正紅字人號牛乳
各上好天下馳名及此
乳膏真實原庄未有抽出
其膏
油其
食此
牛乳
補之
有益
是也
實無戲言所買牛乳者請
認明人號紅字切勿有悞
特此通聞